

# Kakeai 1on1データマニュアル

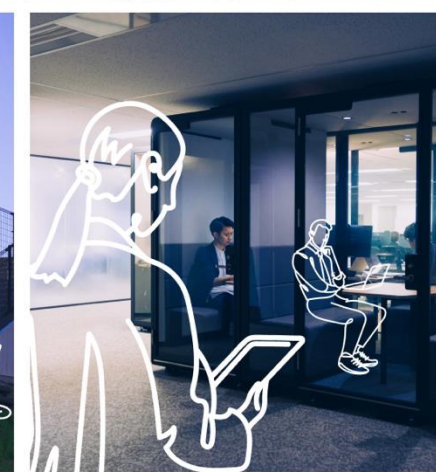

左サイドバー>[1on1データ]にて、[メンバーとの1on1]をご覧くださいと、ご自身のメンバーと1on1された際のデータを確認できます。実施回数、テーマ、対応、もらった感想、満足度、テーマ×対応の傾向、を確認いただくことができ、各グラフをクリックすると詳細画面に遷移できます。

## ▼1on1データ画面 サマリ

→ [1on1データ]>[メンバーとの1on1] から確認できます。

→ 集計期間を変更できます。

→ ご自身がマネジャーとして、メンバーと実施した1on1のデータが確認できます。各項目のグラフをクリックすると、詳細画面を確認できます。

実施回数の詳細画面では、期間内の1on1実施回数の推移や相手ごとの実施数を閲覧できます。

## ▼1on1データ画面 実施回数詳細

1on1 データ

メンバーとの1on1 マネジャーとの1on1

戻る

実施回数

実施回数 テーマ 対応 もらった感想 満足度 テーマ・対応の傾向

期間

2025/05 ~ 2025/07

実施回数の推移

今月	前月差	12ヶ月平均	累計
6回	-4回	31.9回	943回

（回数）

5月 6月 7月

相手ごとの実施回数

メンバー全体	43回
吉本美紀	5回
鈴木正光	8回
山崎真美	17回
神田理恵	7回
安藤多香子	6回

他の詳細画面へ遷移できます。

集計期間を変更できます。

今月	前月差	12ヶ月平均	累計
6回	-4回	31.9回	943回

期間内にマネジャーとして実施した1on1の実施回数推移が確認できます。

相手ごとに期間内の実施回数を確認できます。

テーマの詳細画面では、期間内にメンバーとの1on1で選択されたテーマの推移や、相手ごとのテーマ選択割合を確認できます。

## ▼1on1データ画面 テーマ詳細

他の詳細画面へ遷移できます。

集計期間を変更できます。

ご自身がマネジャーとして実施した1on1のデータを確認できます。

期間内のテーマ選択の推移が確認できます。

相手ごとのテーマ選択割合を確認できます。

テーマの詳細画面で、[貴社全体・社会全体]を見ていただくと、「ご自身」「貴社ワークスペース全体」「Kakeaiをご利用のユーザー全体」のテーマの傾向を比較できます。

## ▼1on1データ画面 テーマ詳細

他の詳細画面へ遷移できます。

集計期間を変更できます。

「貴社ワークスペース全体（貴社全体）」「Kakeaiご利用者全体（社会全体）」を含めたデータを確認できます。

期間内のテーマ選択の推移が確認できます。  
各月、左から順に「ご自身」「貴社ワークスペース全体（貴社全体）」  
「Kakeaiご利用者全体（社会全体）」を表しています。

ご自身が1on1をした相手ごとのテーマ選択割合を確認できます。

対応の詳細画面では、期間内にメンバーとの1on1で選択された対応の推移や、相手ごとの対応選択割合を確認できます。

## ▼1on1データ画面 対応詳細

この画面は「1on1データ」の「対応」詳細画面です。左側のメニューには「1on1データ」が選択されています。画面中央には「対応」のタブがあり、その下に「実施回数」「テーマ」「対応」「もらった感想」「満足度」「テーマ・対応の傾向」のタブがあります。また、「期間」を選択し、「2025/05 - 2025/07」を設定しています。「対応の推移」のグラフは、5月、6月、7月の対応選択の推移を示しています。下部には「相手ごとの対応」のグラフがあり、各マネジャーごとの対応選択割合を確認できます。

→他の詳細画面へ遷移できます。

→集計期間を変更できます。

→ご自身がマネジャーとして実施した1on1のデータを確認できます。

→期間内の対応選択の推移が確認できます。

→相手ごとの対応選択割合を確認できます。

対応の詳細画面で、[貴社全体・社会全体]を見ていただくと、「ご自身」「貴社ワークスペース全体」「Kakeaiをご利用のユーザー全体」の対応の傾向を比較できます。

## ▼1on1データ画面 対応詳細

他の詳細画面へ遷移できます。

集計期間を変更できます。

「貴社ワークスペース全体（貴社全体）」「Kakeaiご利用者全体（社会全体）」を含めたデータを確認できます。

期間内の対応選択の推移が確認できます。  
各月、左から順に「ご自身」「貴社ワークスペース全体（貴社全体）」  
「Kakeaiご利用者全体（社会全体）」を表しています。

ご自身が1on1をした相手ごとの対応選択割合を確認できます。

もらった感想の詳細画面では、期間内にメンバーとの1on1後にもらった感想の推移や、相手ごとの感想選択割合を確認できます。

## ▼1on1データ画面 もらった感想詳細

1on1 データ

メンバーとの1on1 マネジャーとの1on1

もらった感想

実施回数 テーマ 対応 満足度 テーマ・対応の傾向

期間 2025/05 ~ 2025/07

もらった感想の推移

課長 三郎さん

自分のごことや状況を知らせてもらいました、相手のことや状況を知れました、すっきりしました、助かりました、やる気が出ました、ほっとしました、気づきがありました、よく考えてみます、挑戦してみます、もう一度会話したいです

相手ごとにもらった感想

メンバー全体 吉本美紀 鈴木正光 山崎真美 神田理恵 安藤多香子

他の詳細画面へ遷移できます。

集計期間を変更できます。

ご自身がマネジャーとして実施した1on1のデータを確認できます。

期間内にメンバーからもらった感想の推移が確認できます。

メンバーごとにもらった感想の割合を確認できます。

もらった感想の詳細画面で、[貴社全体・社会全体]を見ていただくと、「ご自身」「貴社ワークスペース全体」「Kakeaiをご利用のユーザー全体」の感想の傾向を比較できます。

## ▼1on1データ画面 もらった感想詳細

他の詳細画面へ遷移できます。

集計期間を変更できます。

「貴社ワークスペース全体（貴社全体）」「Kakeaiご利用者全体（社会全体）」を含めたデータを確認できます。

期間内にメンバーからもらった感想の推移が確認できます。  
各月、左から順に「ご自身」「貴社ワークスペース全体（貴社全体）」  
「Kakeaiご利用者全体（社会全体）」を表しています。

ご自身が1on1をしたメンバーごとに、もらった感想の割合を確認できます。

満足度の詳細画面では、期間内の1on1の満足度について、「ご自身」「貴社ワークスペース全体」「Kakeaiをご利用のユーザー全体」の推移を確認できます。

## ▼1on1データ画面 満足度詳細

他の詳細画面へ遷移できます。

集計期間を変更できます。

期間内の1on1での、満足度データ推移を確認できます。  
青い折れ線が「ご自身」、オレンジ色の折れ線が「貴社ワークスペース全体（貴社全体）」、  
グレーの折れ線が「Kakeaiご利用者全体（社会全体）」を表しています。

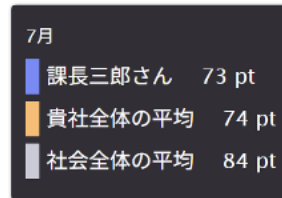

テーマ×対応の傾向の詳細画面では、期間内に行ったメンバーとの1on1のテーマ×対応の傾向と、テーマ×対応ごとのヒントを確認できます。

## ▼1on1データ画面 テーマ×対応の傾向詳細

他の詳細画面へ遷移できます。

集計期間を変更できます。

「AIによる予測を表示する」にチェックを入れると、まだ実施していない「テーマ×対応」についても社会全体の傾向をもとにしたAI予測が表示されます。

バブルチャート上で、気になる「テーマ×対応」をクリックいただくと、該当のヒントが表示されます。

「マネジャーやメンターが投稿したヒント」や「メンバーが投稿したヒント」で自分がいいねしたものが表示されます。

1on1満足度を高くつけたメンバーが投稿したヒントを確認できます。

メンバーからの1on1満足度が高かったマネジャー・メンターが投稿したヒントを確認できます。

ご自身のテーマ×対応の傾向を確認できます。

テーマ×対応の傾向の詳細画面で、[貴社全体]を見ていただくと、「貴社ワークスペース全体」のテーマ×対応の傾向を確認できます。

## ▼1on1データ画面 テーマ×対応の傾向詳細

他の詳細画面へも遷移できます。

集計期間を変更できます。

「AIによる予測を表示する」にチェックを入れると、まだ実施していない「テーマ×対応」についても社会全体の傾向をもとにしたAI予測が表示されます。

バブルチャート上で、気になる「テーマ×対応」をクリックいただくと、該当のヒントが表示されます。

「マネジャーやメンターが投稿したヒント」や「メンバーが投稿したヒント」で自分がいいねしたものが表示されます。

1on1満足度を高くつけたメンバーが投稿したヒントを確認できます。

メンバーからの1on1満足度が高かったマネジャー・メンターが投稿したヒントを確認できます。

貴社のマネジャー全体のテーマ×対応の傾向を確認できます。

テーマ×対応の傾向の詳細画面で、[社会全体]を見ていただくと、「Kakeaiをご利用のマネジャー全体」のテーマ×対応の傾向を確認できます。

## ▼1on1データ画面 テーマ×対応の傾向詳細

他の詳細画面へ遷移できます。

集計期間を変更できます。

バブルチャート上で、気になる「テーマ×対応」をクリックいただくと、該当のヒントが表示されます。

「マネジャーやメンターが投稿したヒント」や「メンバーが投稿したヒント」で自分がいいねしたものが表示されます。

1on1満足度を高くつけたメンバーが投稿したヒントを確認できます。

メンバーからの1on1満足度が高かったマネジャー・メンターが投稿したヒントを確認できます。

Kakeaiご利用のマネジャー全体のテーマ×対応の傾向を確認できます。

左サイドバー>[1on1データ]にて、[マネジャーとの1on1]をご覧いただくと、ご自身のマネジャーと1on1された際のデータを確認できます。実施回数、テーマ、対応、送った感想、を確認いただくことができ、各グラフをクリックすると詳細画面に遷移できます。

## ▼1on1データ画面 テーマ×対応の傾向詳細

→[1on1データ]>[マネジャーとの1on1] から確認できます。

→集計期間を変更できます。

→各項目のグラフをクリックすると、詳細画面を確認できます。

実施回数の詳細画面では、期間内の1on1実施回数の推移や相手ごとの実施数を閲覧できます。

## ▼1on1データ画面 実施回数詳細

このスクリーンショットは、Kakeaiの「1on1データ」画面の「実施回数」詳細ページを示しています。画面には、実施回数の推移グラフと、相手ごとの実施回数一覧が表示されています。

実施回数	テーマ	対応	送った感想
実施回数			

期間: 2025/05 - 2025/07

実施回数の推移	今月	前月差	12ヶ月平均	累計
	5回	3回	21.4回	561回

（回数）

相手ごとの実施回数	回数
課長 三郎	17回

他の詳細画面へ遷移できます。

集計期間を変更できます。

今月	前月差	12ヶ月平均	累計
5回	3回	21.4回	561回

期間内にメンバーとして実施した1on1の実施回数推移が確認できます。

相手ごとに期間内の実施回数を確認できます。

テーマの詳細画面では、期間内にマネジャーとの1on1で選択されたテーマの推移や、相手ごとのテーマ選択割合を確認できます。

## ▼1on1データ画面 テーマ詳細

他の詳細画面へ遷移できます。

集計期間を変更できます。

ご自身がメンバーとして実施した1on1のデータを確認できます。

期間内のテーマ選択の推移が確認できます。

相手ごとのテーマ選択割合を確認できます。

テーマの詳細画面で、[貴社全体・社会全体]を見ていただくと、「ご自身」「貴社ワークスペース全体」「Kakeaiをご利用のユーザー全体」のテーマの傾向を比較できます。

## ▼1on1データ画面 テーマ詳細

このスクリーンショットは、Kakeaiの1on1データ画面の「テーマ詳細」ページを示しています。左側のナビゲーションメニューには「Kakeai」のロゴと「株式会社DEMO」のメニューがあります。メインのコンテンツエリアには「1on1 データ」のタイトルと「マネジャーとの1on1」のサブタイトルがあります。中央には「テーマ」のドロップダウンメニューがあり、「実施回数」「テーマ」「対応」「送った感想」のタブがあります。また、「期間」セクションには「2025/05 - 2025/07」の日付範囲が設定されています。「テーマの推移」セクションには、山崎真美さんに対する「貴社全体・社会全体」のテーマの推移を示すスタック棒グラフがあります。グラフの凡例には「業務の進捗や進め方」「人間関係」「心身の状態」「今後のキャリア」「スキルや力の向上」「プライベート」「会社や部署の方針」「カスタムテーマ」が含まれています。下部には「相手ごとのテーマ」セクションがあり、課長 三郎に対するテーマ選択割合を示す水平棒グラフがあります。

他の詳細画面へ遷移できます。

集計期間を変更できます。

「貴社ワークスペース全体（貴社全体）」「Kakeaiご利用者全体（社会全体）」を含めたデータを確認できます。

期間内のテーマ選択の推移が確認できます。  
各月、左から順に「ご自身」「貴社ワークスペース全体（貴社全体）」  
「Kakeaiご利用者全体（社会全体）」を表しています。

ご自身が1on1をした相手ごとのテーマ選択割合を確認できます。

対応の詳細画面では、期間内にマネジャーとの1on1で選択された対応の推移や、相手ごとの対応選択割合を確認できます。

## ▼1on1データ画面 対応詳細

このスクリーンショットは、Kakeaiの1on1データ画面の「対応」詳細ページを示しています。左側のナビゲーションメニューには「Kakeai」ロゴ、ユーザー名「株式会社DEMO」、および「1on1データ」などの項目があります。メインコンテンツエリアには「1on1 データ」のサブタイトルと「マネジャーとの1on1」の文脈が示されています。中央には「対応」タブがあり、その下には「実施回数」「テーマ」「対応」(現在選択中)、「送った感想」のメニューがあります。さらに「期間」を選択し、2025/05から2025/07までの範囲を設定しています。「対応の推移」セクションには、山崎真美さんというメンバーのデータが示され、5月、6月、7月の各月の対応選択の推移が棒グラフで可視化されています。グラフのY軸は「(個数)」で0から30まで表示されています。また、「相手ごとの対応」セクションでは、課長 三郎に対する対応選択の割合が水平棒グラフで示されています。グラフの凡例には「具体的なアドバイスが欲しい」「一緒に考えてほしい」「話を聞いてほしい」「意見を聞きたい」「報告したい」「その他」が含まれています。

他の詳細画面へ遷移できます。

集計期間を変更できます。

ご自身がメンバーとして実施した1on1のデータを確認できます。

期間内の対応選択の推移が確認できます。

相手ごとの対応選択割合を確認できます。

対応の詳細画面で、[貴社全体・社会全体]を見ていただくと、「ご自身」「貴社ワークスペース全体」「Kakeaiをご利用のユーザー全体」の対応の傾向を比較できます。

## ▼1on1データ画面 対応詳細

他の詳細画面へ遷移できます。

集計期間を変更できます。

「貴社ワークスペース全体（貴社全体）」「Kakeaiご利用者全体（社会全体）」を含めたデータを確認できます。

期間内の対応選択の推移が確認できます。  
各月、左から順に「ご自身」「貴社ワークスペース全体（貴社全体）」  
「Kakeaiご利用者全体（社会全体）」を表しています。

ご自身が1on1をした相手ごとの対応選択割合を確認できます。

送った感想の詳細画面では、期間内にマネジャーとの1on1後に送った感想の推移や、相手ごとの感想選択割合を確認できます。

## ▼1on1データ画面 もらった感想詳細

月	自分のごとや状況を知ってもらえました	相手のごとや状況を知れました	すっきりしました	助かりました	やる気が出ました	合計
5月	2	1	1	1	1	6
6月	0	0	0	0	0	0
7月	2	1	1	1	1	6

感想の種類	割合
自分のごとや状況を知ってもらえました	20%
相手のごとや状況を知れました	20%
すっきりしました	20%
助かりました	20%
やる気が出ました	20%

他の詳細画面へ遷移できます。

集計期間を変更できます。

ご自身がメンバーとして実施した1on1のデータを確認できます。

期間内に送った感想の推移が確認できます。

マネジャーごとに送った感想の割合を確認できます。

送った感想の詳細画面で、[貴社全体・社会全体]を見ていただくと、「ご自身」「貴社ワークスペース全体」「Kakeaiをご利用のユーザー全体」の感想の傾向を比較できます。

## ▼1on1データ画面 もらった感想詳細

他の詳細画面へ遷移できます。

集計期間を変更できます。

「貴社ワークスペース全体（貴社全体）」「Kakeaiご利用者全体（社会全体）」を含めたデータを確認できます。

期間内にマネジャーから送った感想の推移が確認できます。  
各月、左から順に「ご自身」「貴社ワークスペース全体（貴社全体）」  
「Kakeaiご利用者全体（社会全体）」を表しています。

ご自身が1on1をしたマネジャーごとに、送った感想の割合を確認できます。